



## ESCUELA PARTICULAR EL ARRAYÁN DE MAIPÚ

### LISTA DE ÚTILES KINDER 2026

#### INICIO DEL AÑO ESCOLAR

El inicio del año escolar para todos los niveles desde PRE Kinder a 8º año de enseñanza básica es el día Lunes 02 de Marzo de 2026 con ingreso 08:00 horas. Para el caso del nivel Pre Kinder el ingreso es a las 13:30 horas.

#### EL HORARIO DE ENTRADA Y SALIDA PARA LA PRIMERA SEMANA DE CLASES (DESDE EL LUNES 02 AL VIERNES 06 DE MARZO)

- Pre Kinder Ingresa todos los días a las 13:30 horas.
- Salida Pre kinder Lunes y Martes (15:00 horas), Miércoles y Jueves (15:45 horas), Viernes (16:30 horas).
- Kinder a 8vo año básico ingresan todos los días a las 08:00 horas.
- Salida de Kinder: Lunes y Martes (salida a las 10:30 horas); Miércoles (11:00 horas); Jueves y viernes (12:00 horas)
- Salida de 1ro a 8vo: De lunes a Viernes horario de salida es a las 12:30

#### COMIENZO DE HORARIOS REGULARES

A partir del lunes 9 de marzo comienzan los horarios regulares para todos los cursos lo que se ven en sus horarios de asignaturas.

KINDER					
B	LUNES	MARTES	MIÉRCOLES	JUEVES	VIERNES
ENTRADA	08:00	08:00	08:00	08:00	08:00
SALIDA	13:00	13:00	13:00	13:00	13:00

Horario detallado de cada día se entregará la primera semana de clases.

#### UNIFORME

Existen algunos proveedores que confeccionan uniformes los que usted puede adquirir.

Adicionalmente, el colegio cuenta con un stock a la venta directamente en el colegio. Estos uniformes podrán ser adquiridos bajo solicitud y serán entregados en el colegio.

#### PRE KINDER A CUARTO BASICO

En la actualidad, estos niveles son están utilizando el buzo institucional (esto cambiará para el año escolar 2026).



Temporada de calor intenso (Mazo – Noviembre). Durante estos meses los alumnos pueden usar el Short Institucional o calza. Ambos son de color azul.

**QUINTO A OCTAVO**

En la actualidad, estos niveles son están utilizando FALDA Y POLERA en la niñas y PANTALON GRIS Y POLERA en los niños.(esto cambiará para el año escolar 2026). Calcetines azules, chaleco o polerón azul marino con logo institucional.



Para los días de Educación física y salud los alumnos deben usar buzo institucional.

**REGLAMENTO INTERNO Y DE CONVIVENCIA ESCOLAR**

El reglamento interno y de convivencia escolar se encuentra disponible en todo momento en nuestro sitio web y establece lo siguiente con respecto al uso del uniforme (Art. 16):  
Como parte de la formación de hábitos, se estima necesaria la exigencia del uniforme común de uso obligatorio. El uniforme escolar desde nivel PK a 4to básico es el buzo institucional.  
Desde el nivel 5to a 8vo básico el uniforme oficial del colegio según género y para las actividades deportivas (Educación física y salud como actividades fuera del colegio) los alumnos usan el uniforme deportivo.  
IMPORTANTE: Todas las prendas que componen el uniforme deben estar marcadas con nombre completo y curso 2025.

**LIBROS DEL ESTUDIANTE**

Los textos del estudiante que usa el colegio son los oficiales del Ministerio de educación y estos serán entregados a inicios del año escolar una vez estos lleguen al colegio. Todos los textos deben marcarse con nombre completo y curso, así como ser forrados del color de la asignatura.  
El ministerio de educación envía los textos escolares según el número de matrícula al cierre del proceso de matrícula 2025. Los alumnos que se matriculen posterior a este cierre, es muy probable que tengan que esperar a un segundo pedido.

**ÚTILES DE USO DIARIO**

Los artículos de uso diario deben estar presentes en el estuche todos los días de la semana independiente de la asignatura.  
Lápices grafito N.º 2 triangular, Lápiz bicolor, goma de borrar, tijera escolar punta roma, pegamento en barra grande, lápices de colores, regla de 20 cm plástica convencional (no enviar reglas metálicas o de gel), sacapuntas con depósito, cola fría, plumón de pizarra (negro, azul y rojo), 1 destacador de cualquier color.  
Estos estos útiles se utilizan de una u otra forma durante todos los días por lo que los apoderados deben asegurar estar presente en el estuche.  
**A partir de 5to básico**, los alumnos deben tener en el estuche: corrector, lápices pasta color azul negro y rojo, transportador de 180 grados, compas, regla de 30 cm.

1 libreta de comunicaciones. Esta debe estar todos los días en la mochila.

**LENGUAJE VERBAL– FORRO ROJO**

- 2 cuadernos universitarios cuadro grande, tapa roja.
- 1 croquera tamaño carta.
- **Texto Trazos Y Letras N°2 ( Caligrafix)**

**PEMSAMIENTO MATEMÁTICO –COLOR AZUL (FORRO AZUL)**

- 1 cuaderno universitario cuadro grande, tapa azul.
- **Libro Logica Y Numeros N°2 (matematica) (Caligrafiz)**

**ENTORNO NATURAL – COLOR VERDE ( FORRO VERDE)**

**CIENCIAS NATURALES ( FORRO VERDE)**

- 1 cuaderno universitario cuadro grande.

**HISTORIA Y GEOGRAFÍA - COLOR AMARILLO**

**HISTORIA Y GEOGRAFIA ( FORRO COLOR AMARILLO)**

- 1 cuaderno universitario cuadro grande.

FORMACION EN CONVIVENCIA ESCOLAR / IDENTIDAD Y AUTONOMIA
1 croquera tamaño carta
EDUCACIÓN FÍSICA Y SALUD – FORRO COLOR CAFE
<div>EDUCACIÓN FÍSICA Y SALUD (FORRO CAFÉ)</div> <div><ul style="list-style-type: none"><li>Buzo del colegio con nombre.</li><li>Zapatillas acordes para el ejercicio (sin plataforma ni suela dura).</li><li>Polera de cambio del colegio con nombre.</li><li>Toalla de mano con nombre.</li><li>Botella para agua con nombre.</li><li>Protector solar.</li><li>Todo debe venir bordado o estampado con el nombre, apellido y curso del estudiante.</li></ul></div>
MATERIALES QUE SE MANTIENEN EN SALA QUE SE TRABAJN DE FORMA TRANSVERSAL A TODOS LOS EJES DE APRENDIZAJE
<p>Los siguientes MATERIAL DE USO PEDAGÓGICO deben ser enviados a partir del día Jueves 27 de Febrero en una caja de 6 Lts y deben venir todos marcados con nombre y apellido. Todos estos materiales quedan en la sala de clases.</p> <div><div></div><div>5 pliegos de cartulina blanca y 10 negras. 5 pliegos de papel craft. 3 blocks 99°. 1 sobre de cartulina española 1 sobre de goma eva autoadhesiva sin glitter. 1 sobre de goma eva autoadhesiva con glitter. 1 sobre papel crepe. 1 sobre papel volantín. 2 blocks de papel lustre origami. 2 libros para colorear hoja gruesa (se sugiere multicrom). 1 libro de stickers. 1 juego didáctico (memorice, dominó o rompecabezas de 24 o 36 piezas). 2 cintas masking tape (diferente grosor) 2 cintas de embalaje transparente. 1 paquete de tiza jumbo y delgada de colores. 2 cajas de lápices de colores. 1 caja de lápices grafito. 4 lápices bicolor (rojo,azul) 1 caja de marcadores. 1 caja de lápices de cera. 2 cajas de plastilina. 1 sacapuntas. 2 gomass de borrar. 2 pegamentos en barra. 1 cola fría de medio. 1 caja de témpera sólida de 12 colores 1 caja de témpera de 12 colores. 1 pincel. 1 brocha de ½. 1 rodillo de esponja. 1 pote plástico para lavado de pinceles. 1 paño. 2 cartón forrado. 10 fundas plásticas. 10 laminas de plastificar. 10 barras de silicona. 5 bolsas de ziploc con cierre hermético. 1 tijera punta roma. 1 bolsita de Ojos móviles de diferentes tamaños. 1 bolsita de limpia pipas de diferentes colores. 1 punzón de metal con almohadilla. 10 vasos plásticos transparentes de 250 ml. 10 platos plásticos de 22 cm de diámetro.</div></div> <p>Además de los materiales solicitados, cada niño (a), deberá traer desde el primer día de clases y diariamente en su</p>

mochila, un **ESTUCHE** con cierre. El cual deberá mantener en su interior.

- 12 Lápices de colores modelo Jumbo, triangular, largo (se sugiere las marcas Giotto Faber-Castell).
- 2 Lápices grafito N°2 triangular grueso.
- 1 Tijera punta roma, metálica (especificar si es para zurdo).
- 1 Pegamento en barra grande (se sugiere Artel, Stick Fix, Torre y Uhu).
- 1 Goma.
- 1 Sacapuntas doble (para lápices delgados y gruesos).
- 1 lápiz bicolor (rojo-azul)

Los materiales deben venir marcados con nombre y apellido, debiendo ser revisados, que estén siempre disponibles y en condiciones de ser utilizados (todos sus lápices y con punta), por los apoderados.

**EXTRAS**

**ÚTILES DE ASEO PERSONAL EN BOLSA PEQUEÑA (20x20)** todos los materiales marcados con nombre y apellido.

- 1 vaso plástico.
- 1 cepillo de dientes.
- 1 pasta dental
- 1 toalla pequeña de mano.
- 1 individual de tela (uso diario para su colación, marcado con nombre y apellido)
- 1 bolsita de colación (uso diario marcado con nombre y apellido)
- 1 Delantal y/o Cotona institucional (uso diario marcado en el pecho (bordado o con plumón) con nombre y apellido

**ÚTILES DE ASEO (para las limpiezas de alumnos y sus útiles)**

- 3 Rollos de papel absorbente por semestre.
- 2 Paquete de toallitas húmedas por semestre.
- 2 cajas o bolsas con pañuelos desechables por semestre.
- 2 Paquetes de toallitas de cloro por cada semestre.
- 1 desinfectante en aerosol para el año (como Lysoform, mejor si es con aroma agradable).
- 1 jabón líquido por semestre

**INGLES – FOORO COLOR NARANJO**

**INGLÉS (FORRO COLOR NARANJO)**

- 1 Cuaderno universitario cuadro grande forro NARANJO.
  - 1 Lámina plastificada con los números del uno al 10 en inglés (tamaño carta) (se usará durante todo el año).
  - 1 Lámina plastificada con el Abecedario en inglés más su pronunciación (tamaño carta) (se trabajará durante todo año)
- Estos materiales deberán ir guardados en su cuaderno, ya que se usarán todas las clases



Las laminas deben ser del tamaño de una carta de maso de cartas.

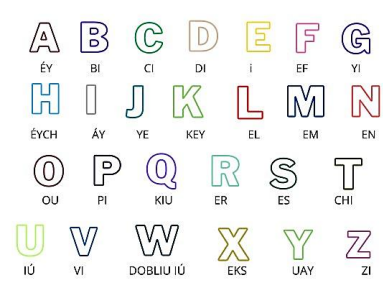

**MUSICA – FORRO COLOR MORADO**

- Cuaderno college 60 hojas (o cuaderno reciclado) forro morado
- Instrumentos musicales de percusión serán solicitados dependiendo de la unidad a trabajar.
- Papelógrafos disertación de músicos famosos (Yo soy (Mozart, Beethoven, Bach, etc.) se solicitará via Lirmi cuando se utilice.

RELIGION - COLOR BLANCO
<div>RELIGIÓN (FORRO COLOR BLANCO)</div> <div><ul style="list-style-type: none"><li>1 Cuaderno college 60 hojas (o cuaderno reciclado) forro blanco</li><li>1 imagen para la portada de acciones solidarias (sin pegar)</li><li>Pegamento en barra</li><li>Su estuche completo</li><li>Durante el año se solicitará material dependiendo de la unidad.</li></ul></div>
PRESENTACIÓN PERSONAL Y DE ASEO
<p>En nuestro reglamento interno y de convivencia escolar ART N.º 16, se establecen las orientaciones y/o obligaciones con respecto a la presentación personal de los alumnos.</p> <p><i>“El colegio considera que cada alumno(a) debe mantener una buena presentación personal como un valor formativo, pues representa el respeto del alumno/a por su persona y por la institución a la cual pertenece. Una presentación limpia, sencilla y ordenada es un valor de convivencia que todo/a Arrayanino debe respetar. “</i></p> <p>A su vez se agradece que los apoderados revisen las indicaciones de presentación personal y aseo las que considerar normas básicas como:</p> <div><ul style="list-style-type: none"><li>No se permite el uso de Joyería</li><li>No se permite el uso de aros del tipo Pircieng en ninguna parte del cuerpo</li><li>No se permite el teñido, coloración, decoloración, visos, mechas, extensiones, rastas ni estética punk en el pelo.</li><li>No se permite pintura de uñas ni maquillaje en damas o varones.</li><li>Dada las edades de los alumnos y la estrategia para desarrollar el proyecto educativo, las alumnas que usen faldas deben mantener un largo de este máximo 1 palma arriba de la rodilla. A su vez, no se permite a las niñas anudar la polera quedando en forma de peto.</li></ul></div> <p>Limpieza del uniforme. El colegio fomenta siempre que los alumnos mantengan su uniforme limpio. Para lograr esto, la exigencia de delantal y cotona de forma OBLIGATORIA hasta el nivel 4to básico es fundamental y los apoderados deben asegurar esto durante todo el año escolar.</p> <p>Nuestro colegio es un colegio con educación del tipo regular que aprecia y valora que los primeros educadores de los niños son sus padres. A su vez, nuestro colegio cuenta con niveles hasta 8vo básico con alumnos entre 13 y 14 años como máximo. Se entiende que ninguno de nuestros alumnos es independiente en sus decisiones, por tal motivo se les solicita que como padres y apoderados fomenten e instruyan a sus hijos a cumplir con las normas del colegio tanto en uniforme, presentación personal como en el respeto hacia todo integrante de la comunidad escolar.</p>
OBSERVACIONES
<p>*Se pide, por favor, que cada estudiante <b>venga desde casa con su cotona o delantal (ya puesto)</b> si es que lo va a usar, una gorra para protegerse del sol y con protector solar en días con índices UV altos.</p> <p>*Durante el año, puede que se pidan otros recursos, dependiendo de las actividades extraordinarias que se realicen o adecuaciones al plan original de trabajo.</p>

IMPORTANTE:

Esta lista de útiles ha sido construida en función de todas las actividades que están planificadas, sin embargo, ante alguna eventualidad o modificación de alguna actividad se podrán solicitar otros materiales durante el



ESCUELA PARTICULAR  
EL ARRAYÁN DE MAIPÚ

