



ESCUELA PARTICULAR EL ARRAYÁN DE MAIPÚ

LISTA DE ÚTILES 1º BÁSICO 2025

INICIO DEL AÑO ESCOLAR

El inicio del año escolar para todos los niveles desde PRE Kinder a 8º año de enseñanza básica es el día Lunes 03 de Marzo de 2025. Para el caso del nivel Pre Kinder el ingreso es a las 13:30 horas.

EL HORARIO DE ENTRADA Y SALIDA PARA LA PRIMERA SEMANA DE CLASES (DESDE EL LUNES 03 AL VIERNES 07 DE MARZO)

- Pre Kinder Ingresa todos los días s a las 13:30 horas.
- Salida Pre kinder Lunes y Martes (15:00 horas), Miércoles y Jueves (15:45 horas), Viernes (16:30 horas).
- Kinder a 8vo año básico ingresan todos los días a las 08:00 horas.
- Salida de Kinder: Lunes y Martes (salida a las 10:30 horas); Miércoles (11:00 horas); Jueves y viernes (12:00 horas)
- Salida de 1ro a 8vo: De lunes a Viernes horario de salida es a las 12:30

COMIENZO DE HORARIOS REGULARES

A partir del lunes 10 de marzo comienzan los horarios regulares para todos los cursos lo que se ven en sus horarios de asignaturas.

PRIMERO					
B	LUNES	MARTES	MIÉRCOLES	JUEVES	VIERNES
ENTRADA	08:00	08:00	08:00	08:00	08:00
0	LENGUAJE Y COMUNICACION	ORIENTACION / CONSEJO	LENGUAJE Y COMUNICACION	INGLES	LENGUAJE Y COMUNICACION
1		LENGUAJE Y COMUNICACION			REDACCION
2	MATEMATICA	MATEMATICA	ARTES	LENGUAJE Y COMUNICACION	MATEMATICA
3	CIENCIAS NATURALES	ESTRATEGIAS LENGUAJE	HISTORIA	MUSICA	GEOMETRIA Y MEDICION
4	EDUCACION FISICA Y SALUD	RELIGION	EDUCACION FISICA Y SALUD	MATEMATICA / LENGUAJE	HISTORIA
5			CIENCIAS NATURALES		
SALIDA	14:00	14:00	16:00	14:00	14:00

UNIFORME

Existen algunos proveedores que confeccionan uniformes los que usted puede adquirir.

Adicionalmente, el colegio cuenta con un stock a la venta directamente en el colegio. Estos uniformes podrán ser adquiridos bajo solicitud y serán entregados en el colegio.

PRE KINDER A CUARTO BASICO

En la actualidad, estos niveles son están utilizando el buzo institucional (esto cambiará para el año escolar 2026).



Temporada de calor intenso (Mazo – Noviembre). Durante estos meses los alumnos pueden usar el Short Institucional o calza. Ambos son de color azul.

AÑO 2026: El uniforme será modificado en diseño y en niveles que lo usan.

QUINTO A OCTAVO

En la actualidad, estos niveles son están utilizando FALDA Y POLERA en la niñas y PANTALON GRIS Y POLERA en los niños.(esto cambiará para el año escolar 2026). Calcetines azules, chaleco o polerón azul marino con logo institucional.



Para los días de Educación física y salud los alumnos deben usar buzo institucional.

AÑO 2026: El uniforme será modificado en diseño y en niveles que lo usan.

REGLAMENTO INTERNO Y DE CONVIVENCIA ESCOLAR

El reglamento interno y de convivencia escolar se encuentra disponible en todo momento en nuestro sitio web y establece lo siguiente con respecto al uso del uniforme (Art. 16):

Como parte de la formación de hábitos, se estima necesaria la exigencia del uniforme común de uso obligatorio. El uniforme escolar desde nivel PK a 4to básico es el buzo institucional.

Desde el nivel 5to a 8vo básico el uniforme oficial del colegio según género y para las actividades deportivas (Educación física y salud como actividades fuera del colegio) los alumnos usan el uniforme deportivo.

IMPORTANTE: Todas las prendas que componen el uniforme deben estar marcadas con nombre completo y curso 2025.

LIBROS DEL ESTUDIANTE

Los textos del estudiante que usa el colegio son los oficiales del Ministerio de educación y estos serán entregados a inicios del año escolar una vez estos lleguen al colegio. Todos los textos deben marcarse con nombre completo y curso, así como ser forrados del color de la asignatura.

El ministerio de educación envía los textos escolares según el número de matrícula al cierre del proceso de matrícula 2025. Los alumnos que se matriculen posterior a este cierre, es muy probable que tengan que esperar a un segundo pedido.

ÚTILES DE USO DIARIO

Los artículos de uso diario deben estar presentes en el estuche todos los días de la semana independiente de la asignatura. Lápices grafito N.º 2 triangular, Lápiz bicolor, goma de borrar, tijera escolar punta roma, pegamento en barra grande, lápices de colores, regla de 20 cm plástica convencional (no enviar reglas metálicas o de gel), sacapuntas con depósito, cola fría, plumón de pizarra (negro, azul y rojo), 1 destacador de cualquier color.

Estos útiles se utilizan de una u otra forma durante todos los días por lo que los apoderados deben asegurar estar presente en el estuche.

A partir de 5to básico, los alumnos deben tener en el estuche: corrector, lápices pasta color azul negro y rojo, transportador de 180 grados, compas, regla de 30 cm.

1 libreta de comunicaciones. Esta debe estar todos los días en la mochila.

LENGUAJE – COLOR ROJO

LENGUAJE y COMUNICACIÓN (FORRO ROJO)

- **Materiales de uso diario en las clases:**
 - Cuaderno college de caligrafía horizontal 100 hojas (2 cuadernos se utiliza uno por semestre aprox.)
 - Lápices grafitos.
 - Lápiz bicolor.
 - Goma de borrar.
 - Tijera punta roma.
 - Pegamento en barra grande.
 - Lápices de colores.
 - Regla de 20 cm.
 - Sacapuntas con depósitos.
 - Plumón de pizarra. (Rojo, negro y azul)
- **Materiales que serán solicitados para trabajos específicos.**
 - Lápices scripto.
 - Block de cartulina.
 - Block medium N° 99.
 - Cola fría.
- Cuaderno Caligrafix horizontal primer y segundo semestre. **Se debe enviar la primera semana de clases.**



MES	LIBRO	AUTOR	EDITORIAL
Abril	Elmer	David Mckee	Altea
Mayo	Las pulgas que cambiaron el mundo	Vanesa Pérez - Sauquillo	SM
Julio	Donde viven los monstruos	Maurice Sendak	Harper & Row
Agosto	La niña que se perdió en su pelo	Andrés Kalawski	Alfaguara
Septiembre	La pequeña Oruga Glotona	Eric Carle	Beascoa

MATEMÁTICA – COLOR AZUL (FORRO AZUL)

MATEMATICA (FORRO AZUL)

- 1 Cuaderno universitario cuadro grande para matemática con forro azul.
- Regla de 10cm o 20 CM
- Palos de helado. (traer durante la primera semana de clases, en 2 bolsas con cierre (ziploc) con nombre.
- Calendario pequeño
- Se solicitarán durante el año materiales para trabajos prácticos articulados con artes.



GEOMETRIA Y MEDICION – COLOR CELESTE

GEOMETRIA Y MEDICION (COLOR CELESTE)

- 1 cuaderno universitario cuadro grande para geometría y medición con forro celeste
- Regla de 10cm o 20 cm
- Pack de figuras geométricas de goma eva adhesivas en una bolsa ziploc
- Materiales para trabajar con la asignatura de artes se solicitarán durante el año.



CIENCIAS – COLOR VERDE (FORRO VERDE)

CIENCIAS NATURALES (FORRO VERDE)

Cuaderno caligrafía horizontal o cuadro pequeño. (forro verde)

- 1 Block hoja mediana
- 2 Pegamentos en barra grande
- 1 caja de lápices de colores
- Tempera solida
- 2 Cartones piedra pliego grande
- 2 Pliegos de papel Kraft
- 1 set de cartulina de colores
- 1 set de papel lustre pequeño
- 1 tijera punta redonda
- **1 DELANTAL BLANCO CON NOMBRE (que deben usar en cada clase de ciencias)**
- 6 vasos plásticos
- 1 bolsa de ojos locos
- 1 set de limpia pipas de colores

Los materiales se irán solicitando a medida se avance en el año.

HISTORIA Y GEOGRAFÍA - COLOR AMARILLO

HISTORIA Y GEOGRAFIA (FORRO COLOR AMARILLO)

- 1 cuaderno DE CALIGRAFIA HORIZONTAL 100 HOJAS forro amarillo
- Set de destacadores
- 2 pliegos de papel kraf
- Porta credencial y Landyard ([ejemplo](#))
- Block tamaño 99
- Papel de volatín rojo, azul y blanco.
- Fotografías de pequeño tamaño para la construcción de árbol genealógico

Materiales se irán pidiendo durante el año.

Materiales que están asociados a los trabajos de la asignatura de ARTES se solicitarán durante el año.

EDUCACIÓN FÍSICA Y SALUD – FORRO COLOR CAFE

EDUCACIÓN FÍSICA Y SALUD (FORRO CAFÉ)

- Buzo del colegio con nombre.
- Zapatillas acordes para el ejercicio (sin plataforma ni suela dura).
- Polera de cambio del colegio con nombre (LA POLERA DE CAMBIO SE REQUIERE QUE SEA LA INSTITUCIONAL)
- Toalla de mano con nombre.
- Botella para agua con nombre.
- Protector solar.
- Cuaderno cuadro grande (7mm).
- Todo debe venir bordado o estampado con el nombre, apellido y curso del estudiante.

ARTES VISUALES

Útiles específicos de la asignatura de Artes se solicitarán a medida que se van desarrollando las actividades.

Artes, al ser una asignatura INTEGRADA a otras asignaturas, se convierte en una asignatura dinámica, donde las actividades están planificadas, sin embargo, es factible readecuar el trabajo de forma menor con el fin de que se adapte mejor al proceso de otras asignaturas.

INGLES – FOORO COLOR NARANJO

INGLÉS (FORRO COLOR NARANJO)

- 1 Cuaderno caligrafía horizontal Collage, 60 hojas. Forro Café.
- 1 Lámina plastificada con los números del 1 al 20 en inglés (tamaño carta) (se usará durante todo el año)
- 1 Lámina plastificada con el Abecedario en inglés más su pronunciación (tamaño carta) (se trabajará durante todo año) Estos materiales deberán ir guardados en su cuaderno, ya que se usarán todas las clases.

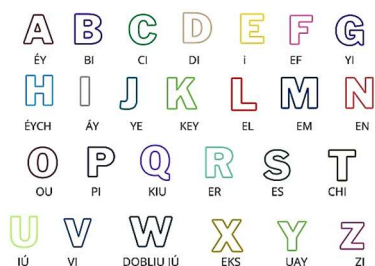

Las laminas deben ser del tamaño de una carta de maso de cartas.

TECNOLOGÍA

La asignatura de Tecnología es una asignatura integrada a otras asignaturas en su proceso. Se requerirá el siguiente material:

- Mouse USB con cable para evitar pérdida de las partes. Se solicitará llevarlo con antelación.

ESTRATEGIAS DEL LENGUAJE – COLOR ROSADO

ESTRATEGIAS DEL LENGUAJE Y REDACCIÓN (FORRO ROSADO)

- 1 croquera línea horizontal (folk) con (espiral grande) tamaño (21 x 15 aprox.)
- 1 Cuaderno de caligrafía horizontal (redacción)
- 2 destacadores color a elección



MUSICA – FORRO COLOR MORADO

- 1 cuaderno cuadro chico 100 hojas con forro morado.
- **Par de Claves** (se debe traer cuando docente lo solicite).
- Metalófono pintado con colores:



INDICACIONES PARA PINTADO DE PLACAS DEL METALÓFONO DE 25 PLACAS:

LOS ESTUDIANTES TRABAJARÁN EN PROGRAMA DE MÚSICA EN COLORES, POR LO QUE ES VITAL, QUE LAS PLACAS DEL METALÓFONO VENGAN **PINTADAS** DE LOS COLORES (**NO PEGAR PAPELES**) QUE INDICA LA DOCENTE COMO SE MUESTRA EN EL EJEMPLO:

IMPORTANTE: "NO COLOCAR EL NOMBRE DE LAS NOTAS MUSICALES, SOLO PINTAR"

LETRA/NOTA	COLOR
C = DO	ROJO
D = RE	NARANJO
E = MI	AMARILLO
F = FA	VERDE
G = SOL	CELESTE
A = LA	AZUL
B = SI	MORADO

RELIGION - COLOR BLANCO

RELIGIÓN (FORRO COLOR BLANCO)

Materiales de uso diario en las clases:

- Cuaderno college 60 hojas (o reciclado lo que tenga) con Forro color BLANCO con nombre del alumno curso y portada.
- Imagen de valores (abrazo de familia, amigos, acciones de solidaridad, etc.). Esta puede ser impresa o un recorte.
- Lápices grafitos.
- Lápiz bicolor.
- Goma de borrar.
- Tijera punta roma.
- Pegamento en barra grande.
- Lápices de colores.
- Regla de 20 cm.
- Sacapuntas con depósitos.

Materiales que serán solicitados para trabajos específicos.

Lápices de cera

Temperas

Pinceles

Block de cartulina.

Block medium N° 99.

Hojas de árboles, tierra, plantas pequeñas.

Material reciclado

ORIENTACION – CONSEJO DE CURSO

1 LIBRETA DE LINEAS.



PRESENTACIÓN PERSONAL Y DE ASEO

En nuestro reglamento interno y de convivencia escolar ART N.º 16, se establecen las orientaciones y/o obligaciones con respecto a la presentación personal de los alumnos.

“El colegio considera que cada alumno(a) debe mantener una buena presentación personal como un valor formativo, pues representa el respeto del alumno/a por su persona y por la institución a la cual pertenece. Una presentación limpia, sencilla y ordenada es un valor de convivencia que todo/a Arrayanino debe respetar. “

A su vez se agradece que los apoderados revisen las indicaciones de presentación personal y aseo las que considerar normas básicas como:

- No se permite el uso de Joyería
- No se permite el uso de aros del tipo Piricieng en ninguna parte del cuerpo
- No se permite el teñido, coloración, decoloración, visos, mechas, extensiones, rastas ni estética punk en el pelo.
- No se permite pintura de uñas ni maquillaje en damas o varones.
- Dada las edades de los alumnos y la estrategia para desarrollar el proyecto educativo, las alumnas que usen faldas deben mantener un largo de este máximo 1 palma arriba de la rodilla. A su vez, no se permite a las niñas anudar la polera quedando en forma de peto.

Limpieza del uniforme. El colegio fomenta siempre que los alumnos mantengan su uniforme limpio. Para lograr esto, la exigencia de delantal y cotona de forma OBLIGATORIA hasta el nivel 4to básico es fundamental y los apoderados deben asegurar esto durante todo el año escolar.

Nuestro colegio es un colegio con educación del tipo regular que aprecia y valora que los primeros educadores de los niños son sus padres. A su vez, nuestro colegio cuenta con niveles hasta 8vo básico con alumnos entre 13 y 14 años como máximo. Se entiende que ninguno de nuestros alumnos es independiente en sus decisiones, por tal motivo se les solicita que como padres y apoderados fomenten e instruyan a sus hijos a cumplir con las normas del colegio tanto en uniforme, presentación personal como en el respeto hacia todo integrante de la comunidad escolar.

OBSERVACIONES

*Se pide, por favor, que cada estudiante **venga desde casa con su cotona o delantal (ya puesto)** si es que lo va a usar, una gorra para protegerse del sol y con protector solar en días con índices UV altos.

*Durante el año, puede que se pidan otros recursos, dependiendo de las actividades extraordinarias que se realicen o adecuaciones al plan original de trabajo.

IMPORTANTE:

Esta lista de útiles ha sido construida en función de todas las actividades que están planificadas, sin embargo, ante alguna eventualidad o modificación de alguna actividad se podrán solicitar otros materiales durante el



ESCUELA PARTICULAR
EL ARRAYÁN DE MAIPÚ