



ESCUELA PARTICULAR
EL ARRAYÁN DE MAIPÚ

LISTA DE ÚTILES
1º BÁSICO
2026

INICIO DEL AÑO ESCOLAR

El inicio del año escolar para todos los niveles desde PRE Kinder a 8º año de enseñanza básica es el día Lunes 02 de Marzo de 2026 con ingreso 08:00 horas. Para el caso del nivel Pre Kinder el ingreso es a las 13:30 horas.

EL HORARIO DE ENTRADA Y SALIDA PARA LA PRIMERA SEMANA DE CLASES (DESDE EL LUNES 02 AL VIERNES 06 DE MARZO)

- Pre Kinder Ingresa todos los días s a las 13:30 horas.
- Salida Pre kinder Lunes y Martes (15:00 horas), Miércoles y Jueves (15:45 horas), Viernes (16:30 horas).
- Kinder a 8vo año básico ingresan todos los días a las 08:00 horas.
- Salida de Kinder: Lunes y Martes (salida a las 10:30 horas); Miércoles (11:00 horas); Jueves y viernes (12:00 horas)
- Salida de 1ro a 8vo: De lunes a Viernes horario de salida es a las 12:30

COMIENZO DE HORARIOS REGULARES

A partir del lunes 9 de marzo comienzan los horarios regulares para todos los cursos lo que se ven en sus horarios de asignaturas.

PRIMERO					
B	LUNES	MARTES	MIÉRCOLES	JUEVES	VIERNES
INGRESO	08:00:00	08:00:00	08:00:00	08:00:00	08:00:00
0	LENGUAJE Y COMUNICACION	ORIENTACION / CONSEJO	LENGUAJE Y COMUNICACION	ORIENTACION / CONSEJO	LENGUAJE Y COMUNICACION
1		LENGUAJE Y COMUNICACION		INGLES	REDACCION
2	MATEMATICA	MATEMATICA	ARTES	LENGUAJE Y COMUNICACION	MATEMATICA
3	CIENCIAS	ESTRATEGIAS LENGUAJE	HISTORIA	ciencias	GEOMETRIA Y MEDICION
4	EFYS	RELIGION	EFYS	MATEMATICA / LENGUAJE	HISTORIA
5			MUSICA		
SALIDA	14:00:00	14:00:00	16:00:00	14:00:00	14:00:00

UNIFORME

Existen algunos proveedores que confeccionan uniformes los que usted puede adquirir.

Adicionalmente, el colegio cuenta con un stock a la venta directamente en el colegio. Estos uniformes podrán ser adquiridos bajo solicitud y serán entregados en el colegio.

PRE KINDER A CUARTO BASICO

En la actualidad, estos niveles son están utilizando el buzo institucional (esto cambiará para el año escolar 2026).



Temporada de calor intenso (Mazo – Noviembre). Durante estos meses los alumnos pueden usar el Short Institucional o calza. Ambos son de color azul.

QUINTO A OCTAVO

En la actualidad, estos niveles son están utilizando FALDA Y POLERA en la niñas y PANTALON GRIS Y POLERA en los niños. Calcetines azules, chaleco o polerón azul marino con logo institucional.



Para los días de Educación física y salud los alumnos deben usar buzo institucional.

REGLAMENTO INTERNO Y DE CONVIVENCIA ESCOLAR

El reglamento interno y de convivencia escolar se encuentra disponible en todo momento en nuestro sitio web y establece lo siguiente con respecto al uso del uniforme (Art. 16):

Como parte de la formación de hábitos, se estima necesaria la exigencia del uniforme común de uso obligatorio. El uniforme escolar desde nivel PK a 4to básico es el buzo institucional.

Desde el nivel 5to a 8vo básico el uniforme oficial del colegio según género y para las actividades deportivas (Educación física y salud como actividades fuera del colegio) los alumnos usan el uniforme deportivo.

IMPORTANTE: Todas las prendas que componen el uniforme deben estar marcadas con nombre completo y curso 2026.

LIBROS DEL ESTUDIANTE

Los textos del estudiante que usa el colegio son los oficiales del Ministerio de educación y estos serán entregados a inicios del año escolar una vez estos lleguen al colegio. Todos los textos deben marcarse con nombre completo y curso, así como ser forrados del color de la asignatura.

El ministerio de educación envía los textos escolares según el número de matrícula al cierre del proceso de matrícula 2026. Los alumnos que se matriculen posterior a este cierre, es muy probable que tengan que esperar a un segundo pedido.

ÚTILES DE USO DIARIO

Los artículos de uso diario deben estar presentes en el estuche todos los días de la semana independiente de la asignatura. Lápices grafito N.º 2 triangular, Lápiz bicolor, goma de borrar, tijera escolar punta roma, pegamento en barra grande, lápices de colores, regla de 20 cm plástica convencional (no enviar reglas metálicas o de gel), sacapuntas con depósito, cola fría, plumón de pizarra (negro, azul y rojo), set de destacadores de colores variados.

Estos útiles se utilizan de una u otra forma durante todos los días por lo que los apoderados deben asegurar estar presente en el estuche.

A partir de 5to básico, los alumnos deben tener en el estuche: corrector, lápices pasta color azul negro y rojo, transportador de 180 grados, compas, regla de 30 cm.

1 libreta de comunicaciones. Esta debe estar todos los días en la mochila.

LENGUAJE – COLOR ROJO

Material / Útil	Cantida	Observaciones (opcional)
Cuaderno college de caligrafia horizontal 100 hojas. Forro rojo	1	
Cuaderno college de caligrafia horizontal 100 hojas. Forro transparente	1	Se utilizará en los diferenciados.
Carpeta roja con acoclip	1	Para clases de diferenciados. Con nombre y apellido del estudiante.
Lapices grafitos	3	
Goma de borrar	1	
Tijera punta roma	1	
Pegamento en barra grande	1	
Lápices de colores	1	
Regla de 20 cm	1	
Sacapuntas con depositos	1	
Plumón de pizarra (Rojo, negro y azul)	1	
Cuaderno caligrafix horizontal primer semestre	1	Se debe enviar primera semana de marzo con nombre y apellido del estudiante.
Cuaderno caligrafix horizontal Segundo semestre	1	
Lapiz bicolor	2	
Lectura complementaria " Elmer" de David Mckee, editorial Altea.	1	Marzo/Abril
Lectura complementaria " Las pulgas que cambiaron al mundo" de Vanesa Pérez - Sauquillo, editorial SM	1	Mayo
Lectura complementaria " Donde viven los monstruos" de Maurice Sendak, editorial Harper &Row.	1	Julio
Lectura complementaria "La niña que se perdió en su pelo" de Andrés Kalawski, editorial Alfaguara.	1	Agosto
Lectura complementaria " Dos sorpresas para Humberto" de Paula Vásquez, editorial Zig- Zag	1	Septiembre/ Octubre

MATEMÁTICA – COLOR AZUL (FORRO AZUL)

MATEMATICA (FORRO AZUL)

Material / Útil	Cantida	Observaciones (opcional)
Cuaderno cuadro grande con forro azul.	1	
Carpeta azul con acoclip	1	Debe ser entregada con nombre la primera semana de clase.

GEOMETRIA Y MEDICION – COLOR CELESTE

GEOMETRIA Y MEDICION (COLOR CELESTE)

Material / Útil	Cantida	Observaciones (opcional)
Regla 20 cm	1	Marcada con nombre del/la estudiante.
Un cuaderno universitario cuadro grande para geometría y medición con forro celeste	1	Marcada con nombre del/la estudiante.

CIENCIAS – COLOR VERDE (FORRO VERDE)

CIENCIAS NATURALES (FORRO VERDE)

Material / Útil	Cantida	Observaciones (opcional)
Cuaderno caligrafia horizontal o cuadro pequeño (forro verde)	2	Marcada con nombre del/la estudiante.
Delantal blanco con nombre	1	Marcada con nombre del/la estudiante.
Set de materiales para clasificar (plástico / plumavit, vidrio, metal, tela, madera, papel / cartón) . Todo debe venir en una bolsa con cierre o similar	1	Marcada con nombre del/la estudiante.

HISTORIA Y GEOGRAFÍA - COLOR AMARILLO

HISTORIA Y GEOGRAFIA (FORRO COLOR AMARILLO)

Material / Útil	Cantida	Observaciones (opcional)
Block cartulina de colores.	1	Marcada con nombre del/ la estudiante.
Block liceo N°60.	1	Marcada con nombre del/ la estudiante.
Cuaderno de caligrafía o en su defecto de cuadrados pequeños de 100 hojas (forro amarillo)	1	Marcada con nombre del/ la estudiante.
Set de destacadores.	1	Marcada con nombre del/ la estudiante.

Materiales que están asociados a los trabajos de la asignatura de ARTES se solicitarán durante el año.

EDUCACIÓN FÍSICA Y SALUD – FORRO COLOR CAFE

EDUCACIÓN FÍSICA Y SALUD (FORRO CAFÉ)

Material / Útil	Cantida	Observaciones (opcional)
Buzo del colegio	1	Con nombre, apellido y curso del estudiante.
Zapatillas acordes para el ejercicio	1	Sin plataforma ni suela dura
Toalla de mano	1	Con nombre, apellido y curso del estudiante.
Botella para el agua	1	Con nombre, apellido y curso del estudiante.
Protector Solar	1	
Cuaderno college cuadro grande	1	
Colet para el cabello	1	Para estudiantes con cabello largo, para evitar molestias o riesgos durante la actividad física.

ARTES VISUALES

Útiles específicos de la asignatura de Artes se solicitarán a medida que se van desarrollando las actividades. Artes, al ser una asignatura INTEGRADA a otras asignaturas, se convierte en una asignatura dinámica, donde las actividades están planificadas, sin embargo, es factible readecuar el trabajo de forma menor con el fin de que se adapte mejor al proceso de otras asignaturas.

Material / Útil	Cantida	Observaciones (opcional)
12 lápices de palo de colores	1	Marcada con nombre del/la estudiante.
Lápices scripto / plumones	1	Marcada con nombre del/la estudiante.
Pegamento en barra	1	Marcada con nombre del/la estudiante.
Tijeras	1	Marcada con nombre del/la estudiante.
Silicona	1	Marcada con nombre del/la estudiante.
Cola fría	1	Marcada con nombre del/la estudiante.
Block medium	1	Marcada con nombre del/la estudiante.
Papel entretenido	1	Marcada con nombre del/la estudiante.
Cartón piedra 30 cm x 40 cm	1	Marcada con nombre del/la estudiante.
Témpera sólida	1	Marcada con nombre del/la estudiante.
Hoja de diario	1	
Útiles específicos de la asignatura de Artes se solicitarán a medida que se van desarrollando las actividades. Artes, al ser una asignatura INTEGRADA a otras asignaturas, se convierte en una asignatura dinámica, donde las actividades están planificadas, sin embargo, es factible readecuar el trabajo de forma menor con el fin de que se adapte mejor al proceso de otras asignaturas.		

INGLES – FOORO COLOR NARANJO

INGLÉS (FORRO COLOR NARANJO)

- 1 Cuaderno caligrafía horizontal Collage, 60 hojas. Forro Café.
 - 1 Lámina plastificada con los números del 1 al 20 en inglés (tamaño carta) (se usará durante todo el año)
 - 1 Lámina plastificada con el Abecedario en inglés más su pronunciación(tamaño carta) (se trabajará durante todo año)
- Estos materiales deberán ir guardados en su cuaderno, ya que se usarán todas las clases.

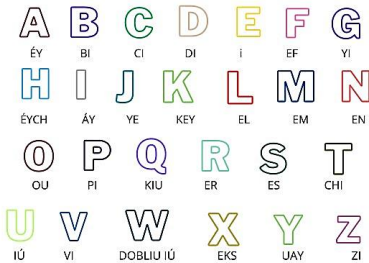

Las laminas deben ser del tamaño de una carta de maso de cartas.

TECNOLOGÍA

La asignatura de Tecnología es una asignatura integrada a otras asignaturas en su proceso. Se requerirá el siguiente material:

- Mouse USB con cable para evitar pérdida de las partes. Se solicitará llevarlo con antelación.

ESTRATEGIAS DEL LENGUAJE – COLOR ROSADO

ESTRATEGIAS DEL LENGUAJE Y REDACCIÓN (FORRO ROSADO)

- 1 croquera línea horizontal (folk) con (espiral grande) tamaño (21 x 15 aprox.)
- 1 Cuaderno de caligrafía horizontal (redacción)
- 2 destacadores color a elección



MUSICA – FORRO COLOR MORADO

Material / Útil	Cantida	Observaciones (opcional)
Cuaderno cuadro pequeño 100 hojas (forro morado)	1	Marcada con nombre del/la estudiante.
Metalófono	1	Marcada con nombre del/la estudiante.
Par de claves	1	Marcada con nombre del/la estudiante.



INDICACIONES PARA PINTADO DE PLACAS DEL METALÓFONO DE 25 PLACAS:
LOS ESTUDIANTES TRABAJARÁN EN PROGRAMA DE MÚSICA EN COLORES, POR LO QUE ES VITAL, QUE LAS PLACAS DEL METALÓFONO VENGAN **PINTADAS** DE LOS COLORES (**NO PEGAR PAPELES**) QUE INDICA LA DOCENTE COMO SE MUESTRA EN EL EJEMPLO:

IMPORTANTE: “NO COLOCAR EL NOMBRE DE LAS NOTAS MUSICALES, SOLO PINTAR”

LETRA/NOTA	COLOR
C = DO	ROJO
D = RE	NARANJO
E = MI	AMARILLO
F = FA	VERDE
G = SOL	CELESTE
A = LA	AZUL
B = SI	MORADO

RELIGION - COLOR BLANCO

RELIGIÓN (FORRO COLOR BLANCO)

Material / Útil	Cantida	Observaciones (opcional)
CUADERNO COLLAGE 100 HOJAS CON FORRO BLANCO Revistas/diarios para recortes (pueden ser usadas). Material reciclado simple para actividades (según se vaya solicitando). Estuche completo 2 laices grafito, que incluye tijera punta redonda marcada.	1	Si tiene cuaderno del 2025 con muchas hojas, recicle y adapte para 2026. Ayudemos al Planeta.

ORIENTACION – CONSEJO DE CURSO

1 LIBRETA DE LINEAS.



PRESENTACIÓN PERSONAL Y DE ASEO

En nuestro reglamento interno y de convivencia escolar ART N.º 16, se establecen las orientaciones y/o obligaciones con respecto a la presentación personal de los alumnos.

“El colegio considera que cada alumno(a) debe mantener una buena presentación personal como un valor formativo, pues representa el respeto del alumno/a por su persona y por la institución a la cual pertenece. Una presentación limpia, sencilla y ordenada es un valor de convivencia que todo/a Arrayanino debe respetar. “

A su vez se agradece que los apoderados revisen las indicaciones de presentación personal y aseo las que considerar normas básicas como:

- No se permite el uso de Joyería
- No se permite el uso de aros del tipo Pircieng en ninguna parte del cuerpo
- No se permite el teñido, coloración, decoloración, visos, mechas, extensiones, rastas ni estética punk en el pelo.
- No se permite pintura de uñas ni maquillaje en damas o varones.
- Dada las edades de los alumnos y la estrategia para desarrollar el proyecto educativo, las alumnas que usen faldas deben mantener un largo de este máximo 1 palma arriba de la rodilla. A su vez, no se permite a las niñas anudar la polera quedando en forma de peto.

Limpieza del uniforme. El colegio fomenta siempre que los alumnos mantengan su uniforme limpio. Para lograr esto, la exigencia de delantal y cotona de forma OBLIGATORIA hasta el nivel 4to básico es fundamental y los apoderados deben asegurar esto durante todo el año escolar.

Nuestro colegio es un colegio con educación del tipo regular que aprecia y valora que los primeros educadores de los niños son sus padres. A su vez, nuestro colegio cuenta con niveles hasta 8vo básico con alumnos entre 13 y 14 años como máximo. Se entiende que ninguno de nuestros alumnos es independiente en sus decisiones, por tal motivo se les solicita que como padres y apoderados fomenten e instruyan a sus hijos a cumplir con las normas del colegio tanto en uniforme, presentación personal como en el respeto hacia todo integrante de la comunidad escolar.

OBSERVACIONES

*Se pide, por favor, que cada estudiante **venga desde casa con su cotona o delantal (ya puesto)** si es que lo va a usar, una gorra para protegerse del sol y con protector solar en días con índices UV altos.
*Durante el año, puede que se pidan otros recursos, dependiendo de las actividades extraordinarias que se realicen o adecuaciones al plan original de trabajo.

IMPORTANTE:

Esta lista de útiles ha sido construida en función de todas las actividades que están planificadas, sin embargo, ante alguna eventualidad o modificación de alguna actividad se podrán solicitar otros materiales durante



